



青と緑が織りなす活気あふれる恩納村

ONNA Village

広報

おんな

2014
6月

396号



パツさん & オイシーナ フルーティーズ

ヘッドライン

- ▶ 恩納村のごみ処理について 2
- ▶ 福祉健康課からのお知らせ 4~5
- ▶ アジア圏内体験プログラム派遣事業!! 6
- ▶ 情報センター(図書館)準備室からのお知らせ 9
- ▶ 新区長会役員紹介!! 12



そなえちゃん



あさりん もずりん つぶりん

村のひと

総人口	10,784 人 (+46)
男	5,563 人 (+25)
女	5,221 人 (+21)
世帯数	4,776 戸 (+38)

2014年4月末現在 ()内は前月比

広報 おんな 6月[396号] 発行/恩納村 〒904-0492 沖縄県国頭郡恩納村字恩納2451番地 編集/総務課 電話(098)966-1200 FAX(098)966-2779 http://www.vill.onna.okinawa.jp

交通安全の意識を高める

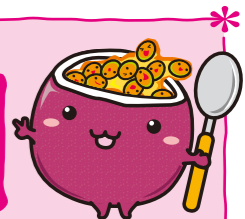

4月25日、喜瀬武原校において、石川警察書の警察官による交通安全指導が行われました。

幼稚園の子どもたちに対しては、交通安全のようちあんと一緒に道路横断、信号機の勉強をし、学校近くの横断歩道での実践などを行いました。

また、小学生の児童生徒には、実際に起こった交通事故の話、ヘルメット着用やビデオによる安全な自転車の点検と乗り方を学びました。体育館内で警察官指導の下安全な十字路の渡り方などを実践し、安全な自転車の乗り方を再認識していました。



平成26年度 区長会役員



- 左から
副会長 南恩納区長 谷 喜美子
会長 太田区長 津波古 武則
書記 谷茶区長 大浜 和也

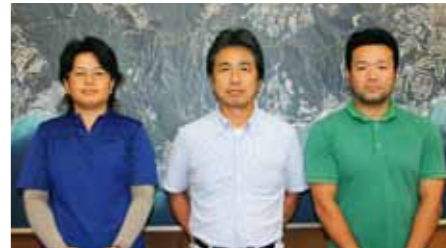

恩納100 むらのきおく



昔の食事 [ジオリマ]

昔の食事のメニューを復元したレプリカです。ふかした芋やシューシー(雑炊)、みそ汁を復元しています。現在の食事と比べるとどうでしょう?このジオリマは、昔の食生活を知ることや現在の食生活との比較ができ私たちの生活の変化を考えるきっかけになればと思います。博物館の第一展示室でご覧いただけます。

村博物館 電話 982-5112

農地中間管理事業が始まります

農地中間管理事業とは？

農地中間管理事業とは、農地中間管理機構が農地を借受け、担い手へと貸付ける事業です。貸付けにあたっては、農地の借受けを希望する者を公募し、人・農地プラン等を考慮した上で、応募した者の中から適切な貸付相手方を選定し、認定農業者等担い手がまとまりのある形で農地を利用できるように配慮して貸付けを行います。また、貸し付けるまでの間は、農地中間管理機構が最長で2年間、農地として維持管理します。

農地借受け希望者は応募が必要です

実際の借受け希望者の公募を行うのは、農地中間管理機構として沖縄県から指定を受けた公益財団法人沖縄県農業振興公社です。募集期間は6月中旬から30日程度の予定となっています。

応募方法や詳しい内容のお問い合わせは農林水産課農政係までご連絡ください。



【問い合わせ】 恩納村役場 農林水産課 農政係 ☎098-966-1202

【恩納村のごみ処理経費・ごみ搬入量・資源化量等について】

中部北環境施設組合に搬入された平成25年度のごみ量は、前年度と比較して微増しています。ここ数年概ね横ばいの状況にありますが、村民一人当たりのごみ処理に係る経費が多額であります。より一層恩納村が推進するごみ分別、リサイクルの取り組みを徹底し、ごみの減量化を図る必要があります。

○ごみ減量に向けた4R運動の取り組みにご協力をお願いします。

- ・リデュースのR…ごみを減らそう
- ・リユースのR…繰り返し使おう
- ・リサイクルのR…資源として活かそう
- ・リフューズのR…ごみになるものを断ろう



リサイクルリンちゃん

①平成25年度ごみ処理経費 ※()内の数値は平成24年度実績です。

経費区分	金額	村民1人当たり年間負担額	1世帯当たり年間負担額
ごみ収集運搬等諸経費	2,136万円	1,989円	4,508円
負担金	ごみ処理経費	1億6,429万円	15,300円
	最終処分費	380万円	354円
ごみ処理総事業費	1億8,945万円 (1億9,757万円)	17,643円 (18,926円)	39,985円 (44,428円)

②ごみ搬入量

ごみの種類	平成24年度	平成25年度	前年度比較	村民1人当たり1日の排出量	1世帯当たり1日の排出量	
可燃ごみ	4,637 ^ト	4,696 ^ト	59 ^ト	1,198.2 ^ㇿ	2,715.4 ^ㇿ	
不燃ごみ	96 ^ト	87 ^ト	-9 ^ト	22.2 ^ㇿ	50.3 ^ㇿ	
粗大ごみ	20 ^ト	86 ^ト	66 ^ト	21.9 ^ㇿ	49.7 ^ㇿ	
資源ごみ	缶類	73 ^ト	75 ^ト	2 ^ト	19.1 ^ㇿ	43.4 ^ㇿ
	びん類	204 ^ト	230 ^ト	26 ^ト	58.7 ^ㇿ	133.0 ^ㇿ
	ペットボトル	39 ^ト	43 ^ト	4 ^ト	11.0 ^ㇿ	24.9 ^ㇿ
	古紙類	0 ^ト	0 ^ト	0 ^ト	0 ^ㇿ	0 ^ㇿ
合計	5,069 ^ト	5,217 ^ト	148 ^ト	1,331.1 ^ㇿ	3,016.7 ^ㇿ	

※平成26年3月末の人口10,738人、世帯数4,738世帯、平成25年3月末の人口10,439人、世帯数4,447世帯です。
 ※端数処理をしているため、数値が一致しない場合があります。 ※資源化量の金属類は、不燃ごみ・粗大ごみから破砕・分別して出てきたものです。
 ※資源ごみ搬入量と、資源化量の数値の違いは、手選別作業による異物除去のためです。
 ※負担金とは、ごみ処理事業を行う為に必要な経費を恩納村から中部北環境施設組合に於て、ごみ処理経費です。

【リサイクル工房の利用について募集】

組合のリサイクル工房内にあるパッチワーク工房を利用してみませんか。下記の条件等で募集します。

- 恩納村及びうるま市の住民で構成する団体(任意で可)に限ります。
- 販売・営利を目的とした利用は出来ません。○そのほか利用方法については、組合の指示に従うこと。

【活用例】資源ごみで回収された衣類を活用し、パッチワーク、マイバックや布草履作り、衣服のリフォーム等々

※詳細については、お問い合わせ下さい。

【問い合わせ】 中部北環境施設組合 ☎972-6619

③資源化量

種類	平成24年度	平成25年度	前年度比較
缶類	62 ^ト	65 ^ト	3 ^ト
金属類	27 ^ト	43 ^ト	16 ^ト
びん類	197 ^ト	220 ^ト	23 ^ト
ペットボトル	34 ^ト	37 ^ト	3 ^ト
蛍光灯	4 ^ト	4 ^ト	0 ^ト
乾電池	4 ^ト	4 ^ト	0 ^ト
スラグ	283 ^ト	378 ^ト	95 ^ト
メタル	0 ^ト	3 ^ト	3 ^ト
合計	611 ^ト	754 ^ト	143 ^ト

④最終処分量

種類	平成24年度	平成25年度	前年度比較
飛灰	188 ^ト	173 ^ト	-15 ^ト



みなさんひとり一人の納税が恩納村を支えています。

●村・県民税 第1期分の納期限は6月30日(月)です。



村・県民税は全国のコンビニおよび、ゆうちょ銀行で納付できます

※便利な口座振替もお勧めです!!

※ただし下記の場合は、コンビニエンスストアでは納めることができませんのでご注意ください!

- 納付期限が過ぎたもの
- バーコード表示がないもの又は読み取りできないもの
- 金額が30万円を超えるもの
- 金額を訂正したもの



ゆうちょ銀行以外の恩納村指定金融機関の口座手続依頼書が納付書についてます。記入後、役場税務課又は村指定金融機関にお持ちください。

納めることのできるコンビニエンスストア



・ファミリーマート・ローソン・ココストア

- ・くらしハウス
- ・サークルK
- ・タイエー
- ・ポプラ
- ・サンクス
- ・エブリワン
- ・スリーエフ
- ・セーブオン
- ・コミュニティストア
- ・ハセガワストア
- ・ミニストップ
- ・セイコーマート
- ・スリーエイト
- ・ヤマザキディリーストアー
- ・MMK 設置店
- ・セブン-イレブン
- ・ヤマザキスペシャルパートナーショップ
- ・生活彩家
- ・デイリーヤマザキ
- ・スパーク北海道

※今後とも納付期限内の納付へのご協力をお願いします。

【問い合わせ】 恩納村役場税務課 ☎098-966-1206

4月 村長の主な動き

- | | |
|---|--|
| 1日 平成26年度職員辞令交付式、県信用保証協会理事就任辞令交付式、沖縄県町村会会長就任 | 16日 村無縁臺・清明際 |
| 2日 平成26年度教職員辞令交付式 | 17日 村産業まつり・うななまつり総会、(株)まえた・真栄田岬海の安全祈願祭 |
| 3日 北部広域市町村圏事務組合理事会、平成26年度赤十字社地区分長会議、東京沖縄振興審議会 | 18日 村お興し協議会総会、村商工会青年部通常総会 |
| 4日 沖繩振興審議会 | 19日 金秀シニアオープンゴルフーナメント表彰式 |
| 8日 村内小学校入学式 | 20日 金秀シニアプロアマ大会表彰式 |
| 10日 健康長寿おきなわ復活県民会議、金地区消防救難活動感謝状贈呈式 | 21日 村防犯カメラ設置運用に関する協定書調印、コープCSネット総会・モズク基金贈呈 |
| 11日 北部広域市町村圏事務組合理事会、前北部市町村会会長儀武剛金武町長激励会 | 22日 区長常会 |
| 12日 伊平屋村新造船「フェリーいへやII」式典・祝賀会 | 23日 全国町村会政務調査会24日まで |
| 14日 沖縄県町村会理事会 | 25日 こいのぼり掲揚式、沖縄振興拡大会議 |
| 15日 CGG総会・おんな村観光物産展総会 | 30日 金武地区消防臨時議会、県介護広域連合当選証書付与式 |

村長交際費支出内訳

今月合計 45,000円

- 沖縄振興審議会懇親会費 ▶10,000円
- 金武町長優待激励会 ▶5,000円
- 名桜大学新旧理事長・学長離任・就任激励会費 ▶5,000円
- 全国町村会政務調査会懇親会費 ▶10,000円
- 北部広域連携事業職員意見交換会 ▶15,000円

集団 乳がん・子宮頸がん検診のご案内

検診日: 6月26日(木曜日)
 検診会場: 保健福祉センター(英語通訳者付)
 受付時間: 午後1:30~2:30
 持参する物: 受診券または無料クーポン券、検診料金

※70歳以上の方は、会場受付で受診券を準備しますので、直接会場へお越しください。

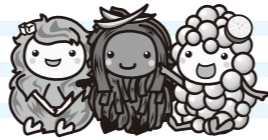

★40歳以上でマンモグラフィ検査をご希望の方は、福祉健康課への予約が必要です。(先着35名)
 ※ただし、昨年集団検診でマンモグラフィ検査を受診した方は、今年度は予約できません。

問い合わせ 福祉健康課 電話:966-1207

特定健診(住民健診)日程表

●下記の日程より都合の良い日を選んで受診して下さい。受付時間:午前8:30~11:00

~受診券や国民健康保険被保険者証(受診券付き)をお忘れなく~ ※胃・肺・大腸がん検診も同時に受診できます。

日程	健診会場	日程	健診会場
6月3日(火)	喜瀬武原公民館	9月25日(木)	保健福祉センター
6月24日(火)	瀬良垣公民館	10月14日(火)	山田公民館
7月17日(木)	安富祖公民館	10月24日(金)	恩納公民館
7月28日(月)	名嘉真公民館	11月1日(土)	保健福祉センター
7月29日(火)	前兼久公民館	11月6日(木)	塩屋公民館
8月4日(月)	仲泊小中学校体育館	11月21日(金)	真栄田公民館
8月5日(火)		12月13日(土)	保健福祉センター
いずれの健診会場でも受診できます。		H27年2月15日(日)	保健福祉センター

●健康診査について ~対象年齢等で該当する健診の内容をご確認下さい。~

30代チャレンジ健診及びマイペース健診については、広報5月号に掲載しています。

対象年齢	19歳~39歳・生活保護世帯	40歳~74歳	75歳以上
加入保険	健康保険の種類は問いません	恩納村 国民健康保険	全国健康保険協会・共済組合・駐留軍・その他健康保険組合等
健康診査の種類	住民健診	特定健診	長寿健診
受診方法	集団健診(公民館など)日程は上記の表	①集団健診(公民館等)日程は上記の表 ②個別健診(指定医療機関)	①集団健診(公民館等)日程は上記の表 ②個別健診(指定医療機関)
健診内容	●基本健診 ●胃がん検診(バリウムのみ) ●肺がん検診 ●大腸がん検診 ※●から選んで受診可。	●特定健診 ●胃がん検診(バリウムのみ) ●肺がん検診 ●大腸がん検診	●長寿健診 ●胃がん検診(バリウムのみ) ●肺がん検診 ●大腸がん検診 ※●から選んで受診可。
受診に必要なもの	①住民健診・がん検診受診券(青色封筒)	①国民健康保険被保険者証(受診券付) ②がん検診受診券(緑色封筒)	①長寿健診受診券(オレンジ色封筒) ②がん検診受診券(緑色封筒)

【問い合わせ】恩納村役場 福祉健康課 健康づくり係 ☎098-966-1207

2つの給付金のお知らせ。

注)受け取ることができるのはどちらか1つの給付金です。

臨時福祉給付金

消費税率の引上げに際し、所得の低い方の負担を緩和します。

申請は7月以降郵送にて順次ご案内します

●支給対象者

平成26年度分の住民税が課税されていない方が対象です。ただし、「課税されている方に生活の面倒を見てもらっている場合」「生活保護の受給者である場合」などは除きます。

●支給額

・1人につき 10,000円
 ・下記の《加算対象者》は1人につき 5,000円を加算

《加算対象者》

・老齢基礎年金、障害基礎年金、遺族基礎年金等の受給者※1
 ・児童扶養手当、特別障害者手当等の受給者など※2

※1 平成26年3月分の受給権があり、4月分または5月分の年金の支払いがある方が対象です。
 ※2 平成26年1月分の手当等を受給している方が対象です。

子育て世帯臨時特例給付金

消費税率の引上げに際し、子育て世帯の負担を緩和します。

申請は郵送にて順次ご案内します

●支給対象者

次のどちらの要件も満たす方が対象です。
 ①平成26年1月分の児童手当・特例給付を受給
 ②平成25年の所得が児童手当の所得制限限度額未満
 ※特例給付とは、所得が高額な方について、児童1人当たり月額5,000円を支給しているものです。

●対象児童

支給対象者の平成26年1月分の児童手当・特例給付の対象となる児童

ただし、「臨時福祉給付金」の対象となる児童
 ・生活保護の受給者となっている児童などは除きます

●支給額

対象児童1人につき 10,000円

対象者診断チャート

基準日は平成26年1月1日になります。

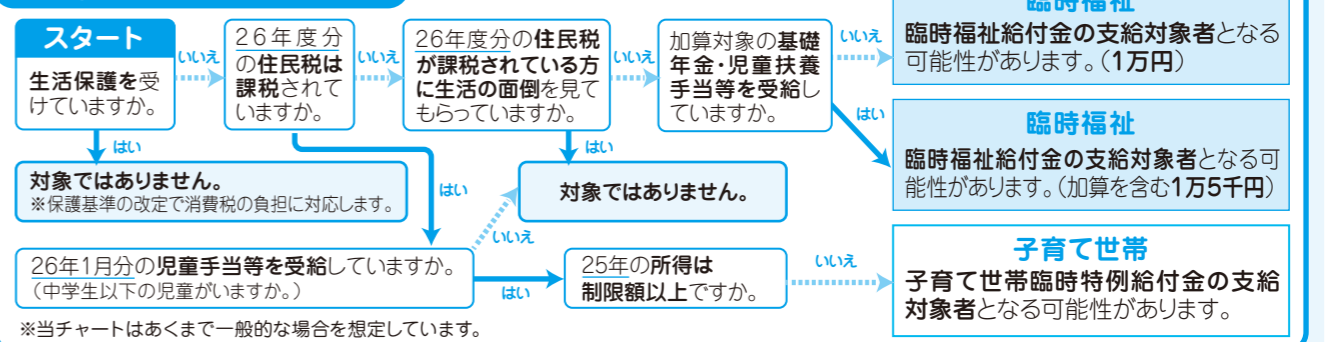

問い合わせ ●申請方法に関するお問い合わせ 恩納村役場 福祉健康課 地域福祉係 ☎966-1207
 ●制度に関するお問い合わせ 厚生労働省 2つの給付金に関する専用ダイヤル ☎0570(037)192

平成26年度国民健康保険(国保)制度が改正されます。

所得の低い世帯に配慮した保険税の軽減措置の拡充

国保税は、前年度の所得が一定の基準を下回っている場合に、国保税の均等割額と平等割額が所得に応じて2割・5割・7割軽減されています。平成26年度からは2割と5割の軽減基準が変更され、軽減対象世帯が広がります。

軽減基準	これまでの軽減判定所得	平成26年4月からの軽減判定所得
7割	33万円以下	33万円以下
5割	33万円+24.5万円×(世帯主を除く被保険者数)	33万円+24.5万円×(世帯主を含む被保険者数)
2割	33万円+35万円×被保険者数	33万円+45万円×被保険者数

賦課限度額の引き上げ

国の制度改正により平成26年度から、後期高齢者支援金分の限度額が14万円から16万円に介護分の限度額が12万円から14万円に引き上げられます。

国保税賦課限度額の引き上げ	医療分(A)	後期高齢者支援金等賦課(課税)分(B)	介護納付金賦課(課税)分(C)	合計(A)+(B)+(C)
平成25年度まで	51万円	14万円	12万円	77万円
平成26年度以降	51万円	16万円(+2万円)	14万円(+2万円)	81万円(+4万円)

【問い合わせ】恩納村役場 福祉健康課 国保係 ☎098-966-1207

「県民の警察官」に石川警察署から2名表彰

ONNA Information



平成26年度「県民の警察官」表彰式が4月25日、那覇市の自治会館で開かれました。「県民の警察官」とは地域の安全確保や重大な犯罪の犯人検挙などに顕著な功績があった警察職員を年に1度表彰するものです。今年は4人が表彰を受け、石川警察署からは伊敷和晃警部補と我喜屋斉巡查部長の2人が表彰を受けました。



伊敷和晃警部補

我喜屋斉巡查部長

お知らせ

ONNA Information

- 沖縄県において、未承認の遺伝子組換えパパイヤ「**台農5号※**」が、庭先或いは道端で生育している可能性があります。**※当該遺伝子組換えパパイヤ種子及び苗の販売時の名称**
- この未承認遺伝子組換えパパイヤは、現在、国内で栽培や流通が許可されておりません。今後、庭先や道端で未承認遺伝子組換えパパイヤと疑われる株がありましたら、下記まで情報提供下さい。



未承認の遺伝子組換えと思われるパパイヤ

- 品種不明で、葉柄が赤い



問題の無いパパイヤ

- 葉柄が緑色
- 葉柄が赤くても「甘泉」や「豊作」等の品種が分かるもの



連絡先

農林水産省：農林水産省 消費・安全局 農産安全管理課 TEL:03-6744-2102
 総合事務局：沖縄総合事務局 農林水産部 消費・安全課 TEL:098-866-1672
 沖縄県：沖縄県 農林水産部 園芸振興課 果樹班 TEL:098-866-2266
 市町村：恩納村役場 農林水産課 農林係 TEL:098-966-1202

第1回恩納村「アジア圏内〈文化・交流〉体験プログラム派遣事業」



交流をする小学生・中学生の様子

5月5日から9日の4泊5日間、第1回恩納村「アジア圏内〈文化・交流〉体験プログラム派遣事業」が実施され、各校より推薦された小学6年生・5名・中学1年生・5名を含めた、総勢15名の派遣団が台湾の台南地区(嘉南大圳)の小中学校に派遣されました。引率の先生や現地通訳の方の手助けの元、現地小学校・中学校の授業に直接参加することで、日本と台湾の授業形態の違いを感じ、文化交流会では相互の文化の違いも体験することができ、近くて遠い「台湾」を体験することができました。

新規事業なので不安でいっぱいでしたが、台湾現地関係者の熱心なる大歓迎と多大な協力があり、有意義な事業とすることができました。最後に、現地関係者に心から感謝するとともに、派遣された児童生徒が事業とおして体験したことを生かし、各小中学校や地域にてリーダー的な存在として活躍することを願います。

高齢者交通安全講習会

5月14日恩納村社会福祉協議会において、高齢者交通安全講習会が行われ、各町の老人会の代表者の方が参加しました。

講習会では、歩行者システムにより歩くスピードを計測し、道路横断時に車とぶつかるかをモニターに映す実験を行いました。直線やカーブ、複数台の車が通る場合の横断タイミングを学んでいました。

恩納村老人会会長の新門さんは「今回学んだことを各字で周知し恩納村で事故が無いことを目指していきたい」と話していました。

講習会の中では、石川警察署の方から「保育所や学校等の近くを運転する際には徐行して下さい」とのお願いもありました。



文化情報センター(図書館)準備室だより Vol.33

朗読サークルのご紹介

村内各小中学校で読み聞かせボランティア活動をしている皆様が朗読サークル『ぼーの』(代表:吉山佳子)を立ち上げました。子どもから大人までを対象に読み聞かせや朗読、朗読劇の発表などを目指した文化活動をモットーにこれから活動なさるそうです。

5月14日の第一回会合には10名の皆様が集まりました。来年4月にオープン予定の文化情報センターでも皆様が活躍されることを期待しています。

※活動日は毎月第2・第4(水曜日)午後2時から4時
場所は恩納村博物館にて行っています。
見学も歓迎ということなので関心のある方は是非、足を運んでみてください。



文化情報センター準備室 ベストリーディング

2013年10月から準備室の図書を貸し出しておりますが、これまで準備室で多く読まれている本をご紹介します。

	書名	著者	出版者	貸出回数
一般書	1 海賊とよばれた男 上	百田尚樹/著	講談社	10
	海賊とよばれた男 下	百田尚樹/著	講談社	10
	2 誰にも聞けないインテリアのルール		エクスナレッジ	9
	世界でいちばん住みたい家が見つかる本		エクスナレッジ	9
	3 中古住宅があこがれインテリアに変わる!	成美堂出版編集部/編	成美堂出版	8
	絶対!うまくなる三線100のコツ	仲本光正/著	ヤマハミュージックメディア	8
	レゴブロックの世界	ダニエル・リブコーウィッツ/著	東京書籍	8
	永遠の0	百田尚樹/著	講談社	7
	三匹のおっさん	有川浩/著	文藝春秋	7
	4 簡単★部屋作りバイブル 収納&整理テク		宝島社	7
収納マジック 家族みんなが片付け上手に		主婦の友社	7	
おからレシピ おいしく食べてやせる&デトックス!	石澤清美/著	主婦の友社	7	
絵本	1 どんぐりむらのどんぐりえん	なかやみわ/さく	学研教育出版	12
	2 パンダ銭湯	tupera tupera/著	絵本館	10
	どっちがへん?スペシャル	いわいとしお/著	紀伊國屋書店	9
	3 風立ちぬ	宮崎駿/原作・脚本	徳間書店	9
	ごめんねともだち	内田麟太郎/作	偕成社	9
	でんせつのいきものをさがせ!	田中六大/作・絵	講談社	8
	4 アンパンマンとおばけやしき	やなせたかし/原作	フレーベル館	8
	アンパンマンとたからさがし	やなせたかし/原作	フレーベル館	8
	くれよんのくろくん	なかやみわ/さく	童心社	8

▶▶▶ 問合せ、ご要望は恩納村文化情報センター(図書館)準備室までお願いします。TEL:(098)966-1259 ◀◀◀



恩納村むら興し協議会だより①

4月18日、村役場2階会議室で平成26年度の定期総会が開催され、顧問として志喜屋村長をはじめ34名の会員が出席し、活発に審議されすべての議案が承認されました。

恩納村むらおこし協議会って何?いつできたの?

設立:平成19年5月、村行政機関の補助団体として

- ①地域振興協議会
 - ②観光推進連絡協議会
 - ③大学院大学協力協議会
- の3つを統合する形で発足

目的:村が掲げる理想の村づくり実現に向け、村内各団体事業所が協議し、村に提言・支援・協力する



どんな組織で誰が会員なの?

現組織

会長:當山憲一(商工会会長)
副会長(兼地域振興観光部会部長):當山幸宏(農振協会長)
副会長(兼大学院大学協力部会部長):外間毅(教育委員長)
顧問:志喜屋文康村長
会員:上記含め65名(平成26年4月現在)

次回から会員はじめ今までの活動など紹介していきますね!



おんな健康づくりプロジェクト

第2次健康おんな21(恩納村健康増進計画)ができました。

今、県や県内の企業が一丸となって健康長寿おきなわを取り戻そうと奮闘を始めており、テレビのCMやラジオ、スマートフォンなどでも健康づくりに関する様々な情報が発信されていますね。恩納村においても村民の一層の健康づくりの推進と生活習慣病の発症予防・重症化予防を図り「健康長寿のうんな村」を実現することを目的に「第2次健康おんな21(恩納村健康増進計画)」を策定しました。

この計画は、妊娠期から乳幼児、児童・生徒、成人から高齢者まで全てのライフステージにある村民と関係機関、団体が一体となって健康づくりを推進いくこと、また、具体的な数値目標を設定していることが大きな特徴となっています。これから皆さんの地域や学校など身近な所で健康づくりが行われるとともに、健康づくりに役立つ情報をどんどんお届けしていきたいと思います。また、楽しい運動や学習ができる教室なども企画していきますので是非参加してみてください。

健康が 笑顔をつくる たねになる

安富祖小学校 名嘉真 愛美(平成25年度小中学生健康標語金賞)



※なお、「第2次健康おんな21(恩納村健康増進計画)」は恩納村のホームページで閲覧することができるようになります。

◀問合せ先▶ 福祉健康課 国保係 TEL:098-966-1207 メールアドレス:kenkou@vill.onna.okinawa.jp まで

【第31回うんなまつり】宇宙飛行士講演「野口聡一宇宙飛行士と話そう!!」

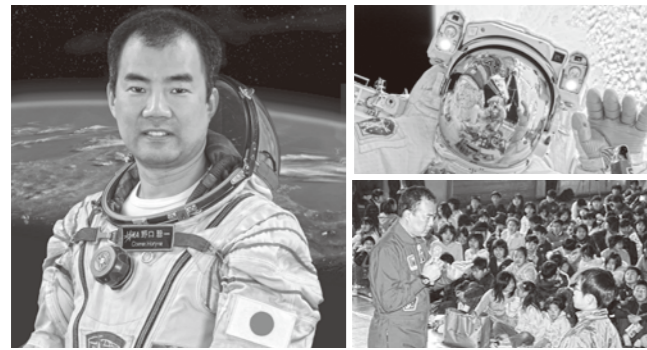

プロフィール

1965年神奈川県生まれ。1996年NASDA(現JAXA)が募集する宇宙飛行士候補者に選定。1998年NASAよりミッションスペシャリストとして認定。2005年スペースシャトル「ディスカバリー号」に搭乗し、日本人として初めて、船外活動のリーダーを務め、3回の船外活動などを実施。2009年日本人初のソユーズ宇宙船フライトエンジニアとして、ソユーズ宇宙船に搭乗。ISSに約5ヶ月半滞在し、「きぼう」日本実験棟ロボットアームの子アーム取付けや実験運用などを実施。2012年JAXA宇宙飛行士グループ長就任

- 1.日 時** 平成26年7月20日(日) 13:45~14:45
- 2.会 場** 恩納村コミュニティセンター 大集会室(大ホール)
- 3.申込方法** Webまたは往復はがきによる事前申込制
※Webアドレス <http://fanfun.jaxa.jp/event/detail/2316.html>
【往復はがき送付先】〒904-0402 沖縄県国頭郡恩納村字安富祖金良原1712 (独)宇宙航空研究開発機構 沖縄宇宙通信所 宇宙飛行士講演担当者宛
【必要事項】①代表者氏名 ②代表者氏名カナ ③代表者年齢 ④日中連絡先電話番号 ⑤代表者住所 ⑥参加者氏名 ⑦参加者年齢
- 4.申込期限** 6月3日(火) 14:00~ 6月17日(火) 16:00まで
- 5.募集人数** 500名 ※応募者多数の場合は抽選となります。

問合せ先：JAXA沖縄宇宙通信所
TEL.098-967-8211 ※平日10:00~17:00

労働安全衛生法に基づく平成26年6月講習会のご案内

講習会名	受講料	定員	日 時	会 場	備 考
フォークリフト 運転技能講習	¥45,900 (テキスト代込み)	20名	【学科】 6/16(月)9:00~18:00 【実技】 9:00~17:00 17日(火)~20日(金)4日間	【学科】 北部会館3F (名護市宇茂佐の森5-2-7) 【実技】 ネオパークオキナワ (名護市宇茂佐の森5-2-7)	最大荷重1t以上の フォークリフトの運転業務 (道路上の走行を除く)
危険予知訓練(KYT) リーダー研修	【会員】¥15,643 (テキスト代込み) 【非会員】¥18,883 (テキスト代込み)	60名	6/25(水)9:00~17:00 6/26(木)9:00~17:00	北部会館3F (名護市宇茂佐の森5-2-7)	労働災害を未然に防止し、 安全を先取りするための 優れた手法を修得する研修

※申込は先着順の受付とし、定員になり次第締め切らせて頂きます。
※受講者が少ない場合は、中止又は延期になる場合があります。予めご了承下さい。
※講習規定により遅刻、早退、欠席者は失格となりますのでご注意ください。
※顔写真2枚(縦3cm×横2.4cm ポラロイド、デジタルカメラ撮影不可)必要となりますのでお申し込み時に提出して下さい。
※お支払い頂いた受講料は、払戻しは出来ませんのでご了承下さい。

問い合わせ先：(一社)沖縄県労働基準協会 北部支部
名護市宇茂佐の森5-2-7(北部会館4F)
TEL.0980-54-4700

労働安全衛生法に基づく免許試験のご案内

試験場	試験日	試験の種類	受験申請書提出先
宮古試験場	11月1日(土)	第一種衛生管理者	(一社)沖縄県労働基準協会 宮古支部 TEL:0980-73-1455
		第二種衛生管理者	
		潜水士	
		二級ボイラー技士	
		クレーン・デリック運転士(クレーン限定) 移動式クレーン運転士	
沖縄試験場	11月2日(日)	第一種衛生管理者	(一社)沖縄県労働基準協会 TEL:098-868-2826
		第二種衛生管理者	
		潜水士	(一社)日本クレーン協会 沖縄県支部 TEL:098-878-243
		クレーン・デリック運転士(クレーン限定)	
		移動式クレーン運転士	
		揚貨装置運転士	
一級ボイラー技士	(一社)日本ボイラー協会 沖縄支部 TEL:098-878-2441		
二級ボイラー技士			
ボイラー整備士			

受付期間：平成26年9月1日から9月16日(土・日曜・祝日を除く)
試験会場：宮古試験場・・・宮古工業高等学校 沖縄試験場・・・琉球大学

年金受給相談予約のお知らせ

年金のことで確認したいことや、これから年金の請求手続きをされる方で、やり方がわからないなどありませんか？これらのことを予約して相談することができます。本人確認できると待ち時間が短縮されてスムーズにできるので便利です！あなたも利用してみませんか？

相談場所 日本年金機構 名護年金事務所(名護市東江1-9-19)

予約申し込み方法

年金相談のご予約は、相談希望日1カ月前~前日までお電話又は年金真相談窓口でお受けいたしております。ご予約を受けつける際には、『基礎年金番号』『相談者氏名』『電話番号』『相談内容』等について確認させていただきます。

予約相談時間帯

毎週月曜日~金曜日
午前8:30~11:30まで、午後14:00~16:30まで(月曜日は18:30まで)
毎月第2土曜日(開所日)午前10:00~15:00まで
予約受付とします。

予約申し込み電話番号

0980-52-6218(名護年金事務所)

☆電話の受付時間帯は平日8:30~17:15までです。(土・日・祝日、12月29日~1月3日を除く)

年金相談にお越しの際は、年金手等(基礎年金番号通知書)、年金証書、振込通知書などの他、相談者本人であることを確認できるものをご持参のうえ予約時間までにお越しいただき総合相談窓口にお申し出ください。なお、代理人の方がご相談に来られる際には、委任状が必要となります。

児童手当の現況届は6月中に提出を!!

現況届は現在、児童手当を受けている方の所得状況、児童の養育状況を確認し、引き続き受けられるかを決定する大切な届出です。

※この届出の提出がない場合には、6月分以降の手当が受けられなくなりますので、ご注意ください。

受付日時

6月9日(月)~6月20日(金)(ただし土日を除く)
9:00~11:50 13:00~17:00

平成26年度 児童手当現況届受付日程表

日 時	行政区名
6月9日(月)~6月13日(金)	名嘉真、喜瀬武原、安富祖、瀬良垣、太田、恩納、南恩納、谷茶
6月16日(月)~6月20日(金)	富着、前兼久、仲泊、山田、真栄田、塩屋、宇加地

届出に必要な書類

- ・現況届通知書
- ・印鑑(シャチハタ印では受付できません。)
- ・受給者(口座名義人)の健康保険者証の写し ※厚生年金等加入の方のみ
- ・平成26年度 児童手当用 所得証明書(請求者・配偶者)
※平成26年1月1日時点で恩納村に住所がなかった方のみ必要で、平成26年1月1日時点の住所地にて発行してもらい提出。
- ・住民票謄本(本籍・続柄の記載があるもの)
※平成26年6月1日において、児童が恩納村外に住んでいる場合。
- ・在留カードまたは外国人登録証(受給者・児童分) ※外国籍の方のみ

【問い合わせ】
福祉健康課 地域福祉係
TEL098-966-1207

金武地区矯正展の開催について

矯正展は「社会を明るくする運動」の一環として、パネルの展示及びVTR放映による教科指導改善及び作業実施状況紹介を行い、皆様のご理解とご協力を得て、犯罪や非行のない明るい社会を築くことを目的として開催いたします。

- 1.日 時** 平成26年6月14日(土)
午前10時から午後4時まで
平成26年6月15日(日)
午前10時から午後3時まで
- 2.場 所** 金武町総合保健センター

問い合わせ先：沖縄刑務所企画部門(作業)
TEL.098-948-1096(代表)

自然とふれあう家族のつどい

家族が登山・野外料理・宿泊等の体験を通して家族のこころの絆を深めるとともに自然とのふれあいを楽しみ、自然を愛する豊かな心を育てる。

- 1.期 日**：平成26年7月12日(土)~13日(日) ※雨天決行
- 2.場 所**：沖縄県立石川青少年の家
- 3.募集人員**：小学生以上の家族 15組
- 4.内 容**：宿泊・野外料理・キャンプファイヤー・登山
- 5.参加費用**：1人 2,000円
- 6.申込期間**：平成26年7月1日(火)~7月8日(火)

問い合わせ先：沖縄県立石川青少年の家
TEL.964-3263 FAX.964-5663

消防設備士試験

試験日 平成26年7月13日(日) **試験の種目** 甲種(特種、第1類~第5類) 乙種(第1類~第7類)

試験会場 琉球大学 **願書受付期間** 平成26年6月6日(金)~6月13日(金)

願書配布先 各消防本部予防課、沖縄県宮古事務所総務課、沖縄県八重山事務所総務課、(一財)消防試験研究センター
※電子申請できます。ホームページをご覧ください!! ホームページ：<http://www.shoubo-shiken.or.jp>

願書提出先・問合せ先：(一財)消防試験研究センター沖縄県支部
〒900-0029 那覇市旭町116-37 自治会館6階 TEL.098-941-5201